

PROPOSTA DEL GRUP MUNICIPAL D'ESQUERRA

PLA D'ORDENACIÓ URBANÍSTICA DE SANT JOAN DE LES ABADESSES

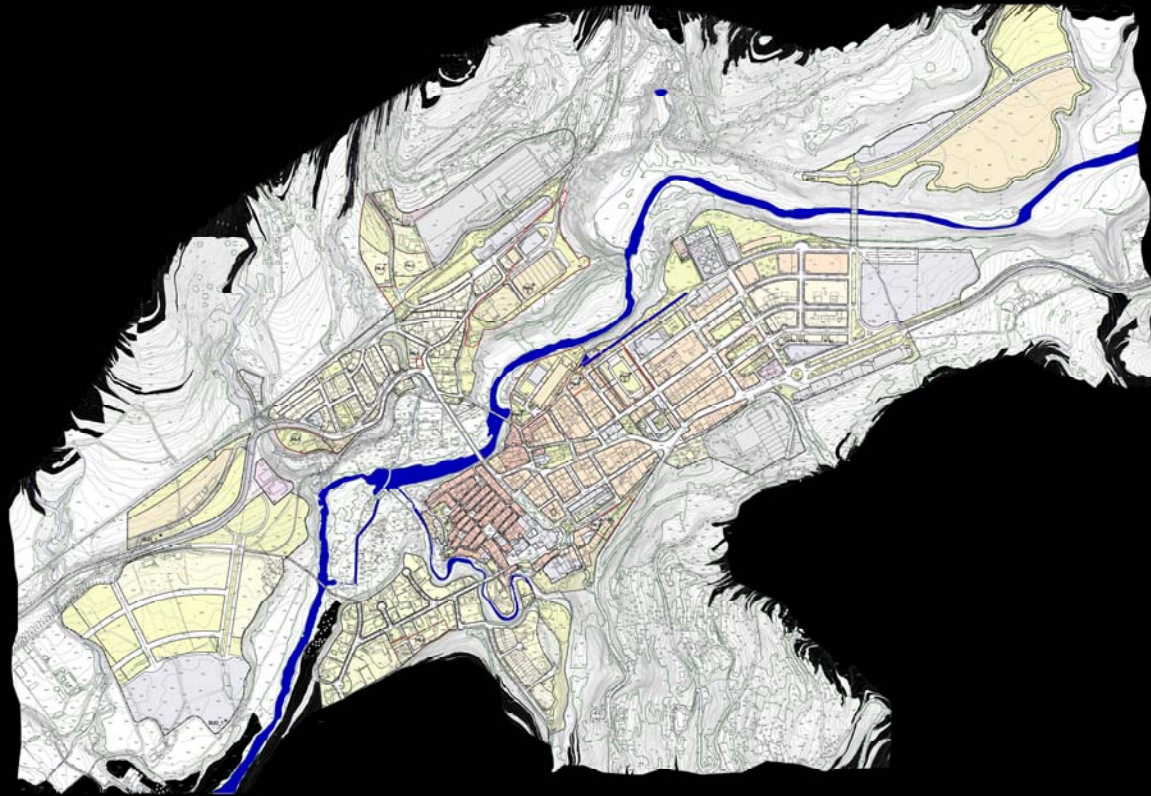

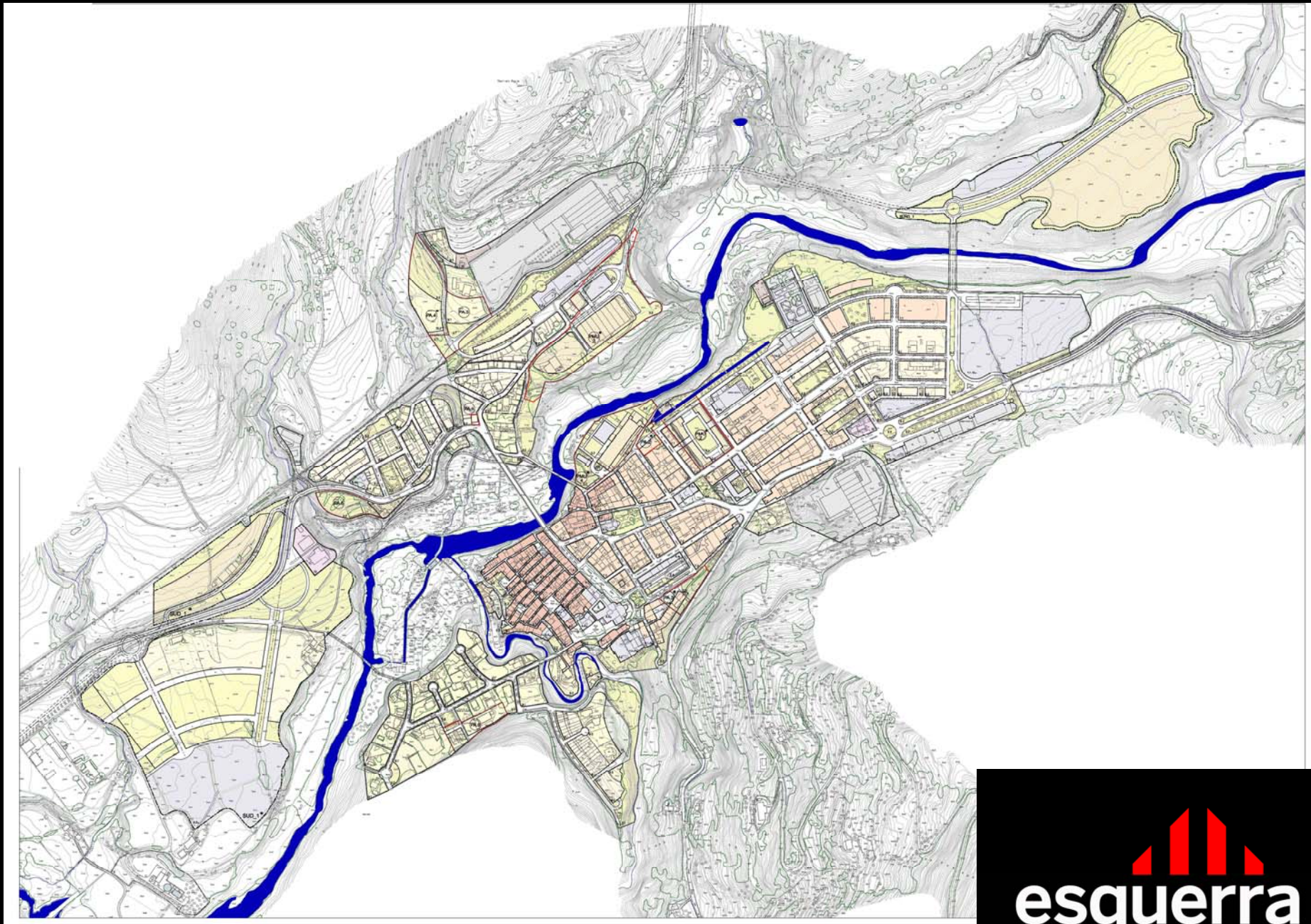



esquerra

Sant Joan de les Abadesses

ZONES DE CREIXEMENT URBÀ

PROPOSTA CONTEMPLADA PER L'ACTUAL EQUIP DE GOVERN

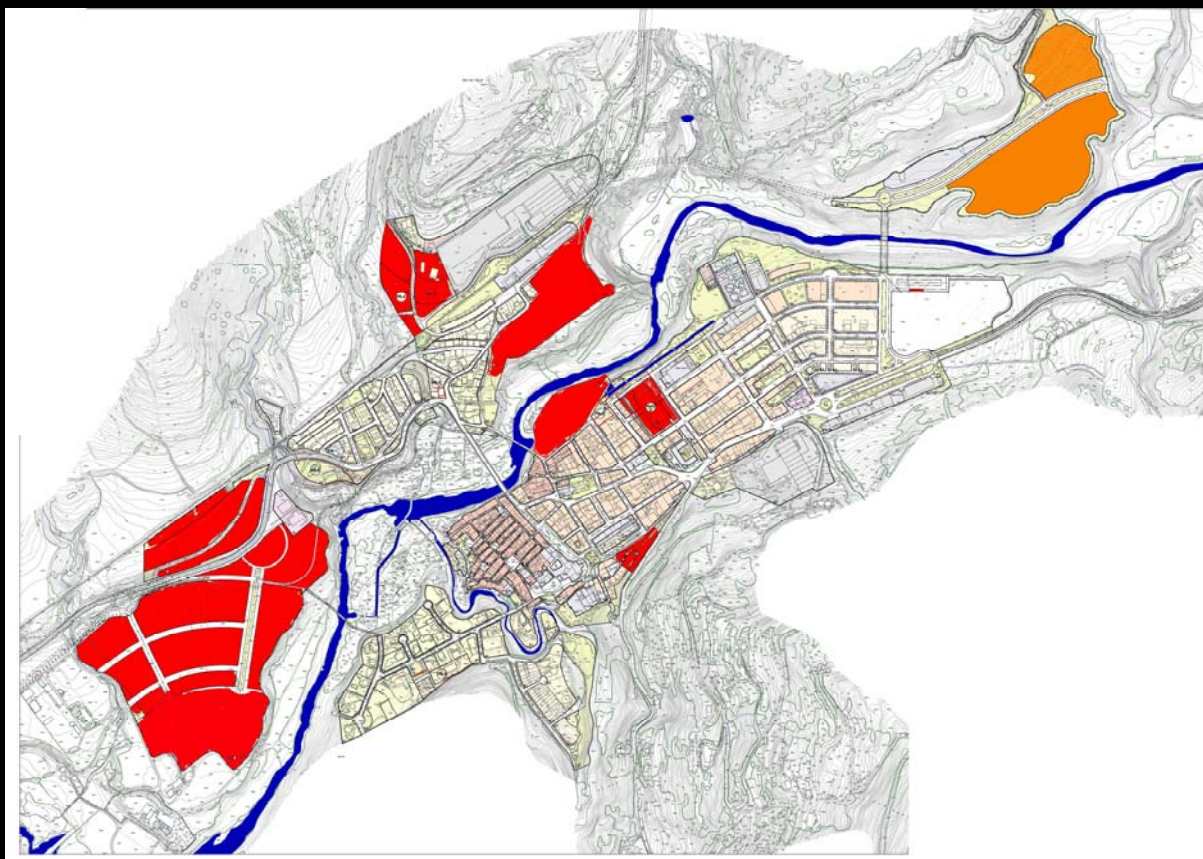
ZONES DE CREIXEMENT URBÀ



PROPOSTA CONTEMPLADA PER L'ACTUAL EQUIP DE GOVERN

ZONES DE CREIXEMENT URBÀ

- MÉS DE 400 HABITATGES QUAN L'ESTUDI SOCIOLOGIC INDICA DECREIXEMENT DE POBLACIÓ
- CONCENTRACIÓ DE HPO A L'ESTACIÓ I AL CAMP DE FUTBOL: FORMACIÓ DE GUETOS
- TRENCAMENT VISUAL DEL MUNICIPI PER LA SEVA ENTRADA OEST.
- IMPACTE PAISATGÍSTIC AL PERDRE LES PLANES D'HORTA PER LA SEVA ENTRADA OEST.
- PROBLEMES DE MOBILITAT: CREACIÓ DE ZONES AÏLLADES I POC CONECTADES
- ÀREA DE CREIXEMENT EQUIVALENT A LA TERCERA PART DEL POBLE (CASC ANTIC I EIXAMPLE), NOMÉS PER 300 PERSONES!

EQUIPAMENTS

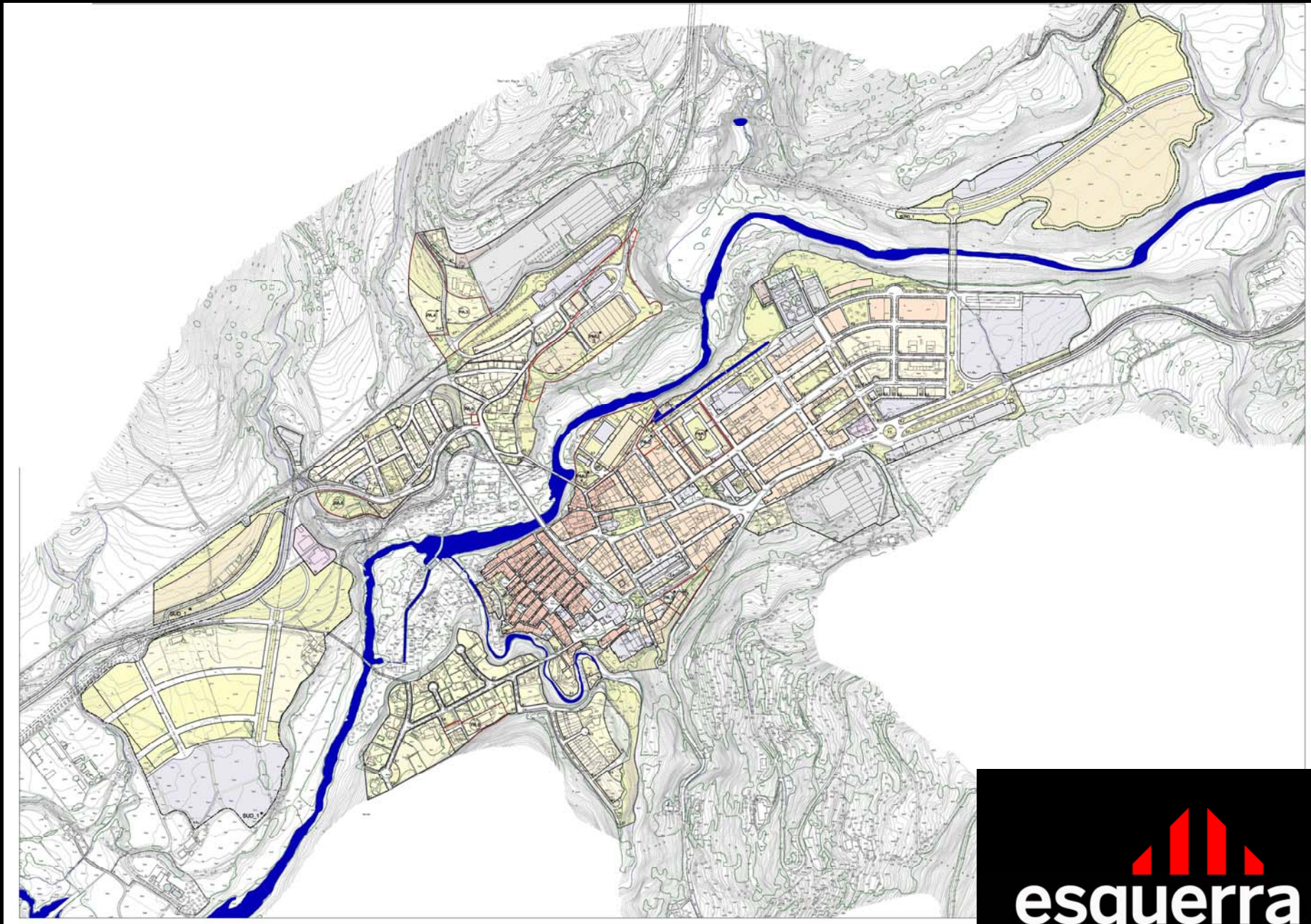

esquerra

Sant Joan de les Abadesses

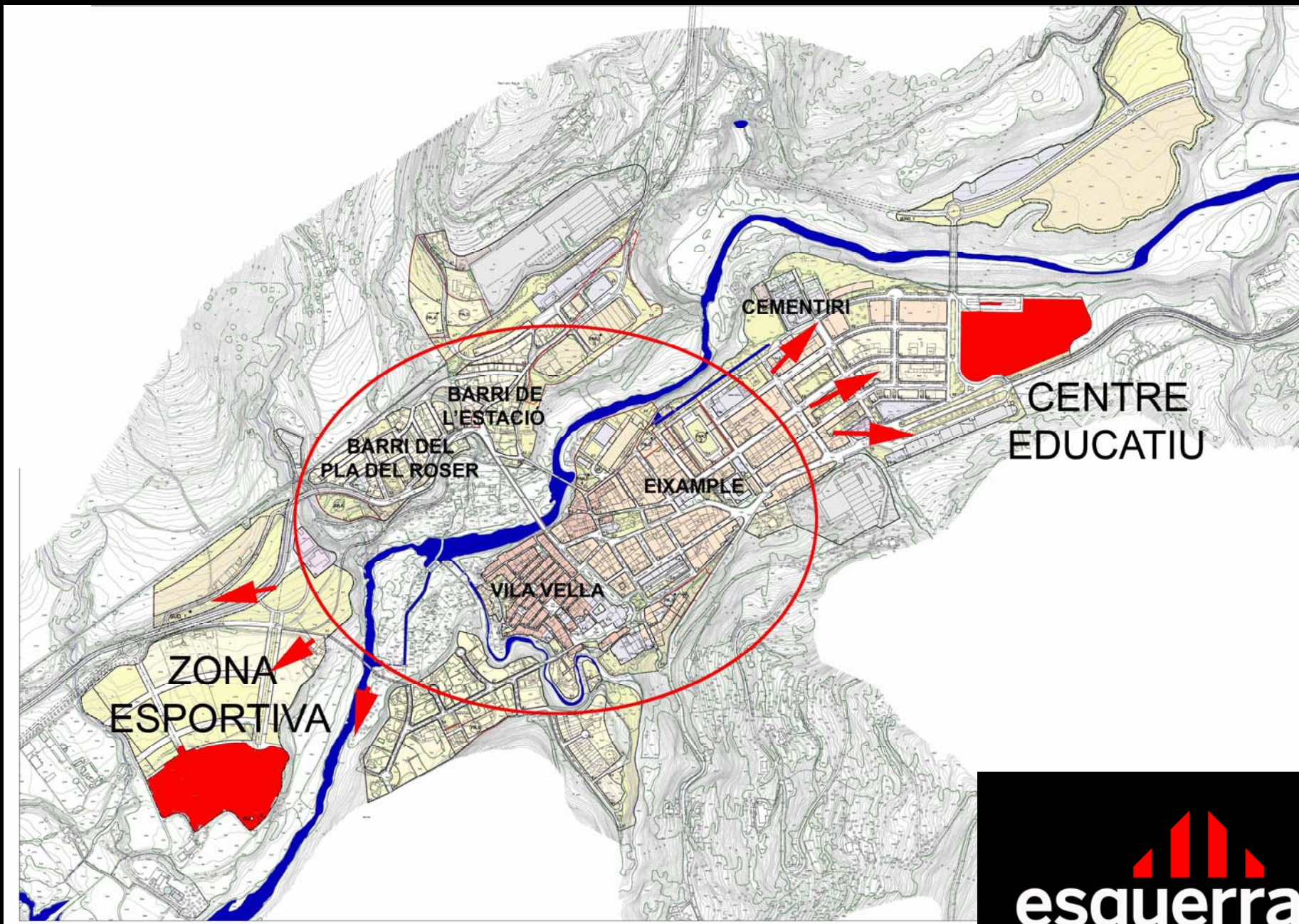

ZONA
ESPORTIVA

BARRI DE
L'ESTACIÓ
BARRI DEL
PLA DEL ROSER

EIXAMPLE

VILA VELLA

CEMENTIRI

CENTRE
EDUCATIU



Sant Joan de les Abadesses

CENTRE DOCENT DE 3 A 16 ANYS

PROPOSTA CONTEMPLADA PER L'ACTUAL EQUIP DE GOVERN

CENTRE DOCENT DE 3 A 16 ANYS

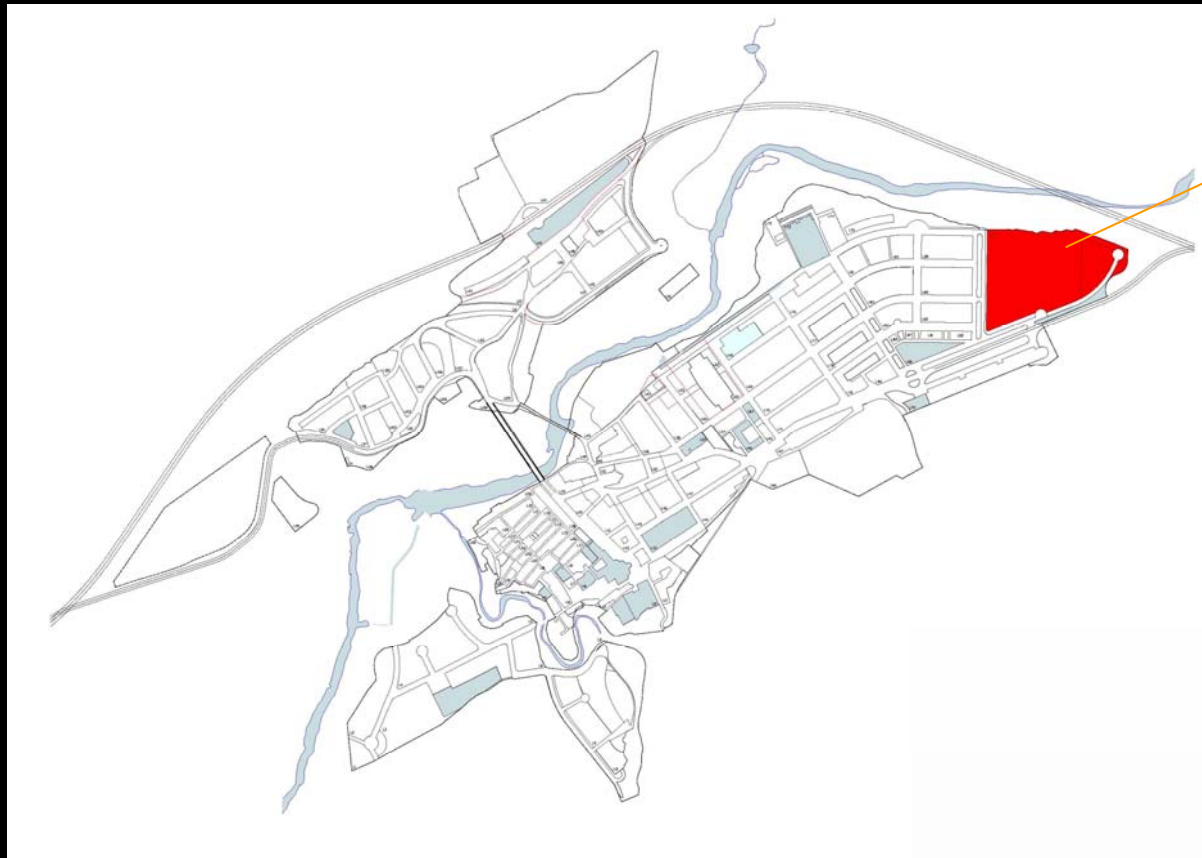

**COROMINA
DEL BAC**

PROPOSTA CONTEMPLADA PER L'ACTUAL EQUIP DE GOVERN

CENTRE DOCENT DE 3 A 16 ANYS

1. ALLUNYADA DEL CENTRE URBÀ DEL POBLE

2. IMPLICA UNA DISMINUCIÓ DE L'ACTIVITAT AL CENTRE URBÀ I ALS ESTABLIMENTS. POSSIBLE DISMINUCIÓ ECONÒMICA. FRACTURA SOCIAL

3. CONDICIONA LA UBICACIÓ DE LA ZONA ESPORTIVA A LES AFORES DEL POBLE

4. PROBLEMES DE MOBILITAT – ALLUNYAMENT D'ALTRES EQUIPAMENTS

5. ABANDONAMENT DE DOS EDIFICIS QUE TAMBÉ S'HAURAN DE REHABILITAR

PROPOSTA CONTEMPLADA PEL GRUP D'ESQUERRA

CENTRE DOCENT DE 3 A 16 ANYS

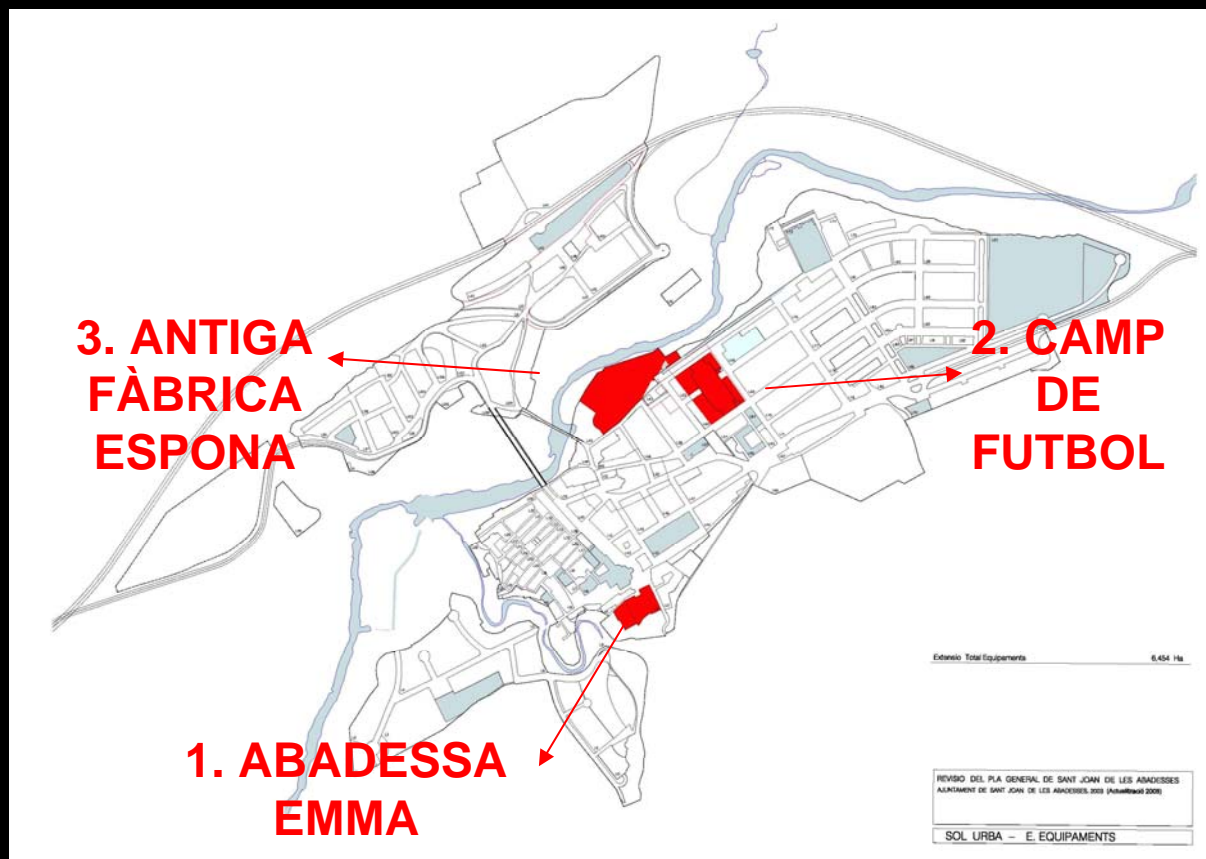

PROPOSTA CONTEMPLADA PEL GRUP D'ESQUERRA

CENTRE DOCENT DE 3 A 16 ANYS

3 ALTERNATIVES POSSIBLES AL CENTRE DE LA VILA

EDIFICIS ACTUALS ESCOLES ABADESSA EMMA – MESTRE ANDREU

INTEGRATS AL CENTRE NEURÀLGIC DE LA VILA. COMERÇ.

ES PODEN REHABILITAR : HI HA ESPAI SUFICIENT. CENTRE DOCENT DE 3 A 16 EN DOS CENTRES.

QUÈ PASSARÀ AMB AQUESTS EDIFICIS? QUIN ÚS TINDRAN?

ACTUAL CAMP DE FUTBOL

ÉS DE PROPIETAT MUNICIPAL

COMPLEIX LES MIDES SUFICIENTS

PROXIMITAT AL PAVELLÓ ACTUAL – CAP – ESCORXADOR

ANTIC EDIFICI FÀBRICA ESPONA

ES POT REHABILITAR : TÉ ESPAI SUFICIENT

ZONA ESPORTIVA

PROPOSTA CONTEMPLADA PER L'ACTUAL EQUIP DE GOVERN

ZONA ESPORTIVA A LES PLANES DE LA TORRE



PROPOSTA CONTEMPLADA PER L'ACTUAL EQUIP DE GOVERN

ZONA ESPORTIVA A LES PLANES DE LA TORRE

- 1. ALLUNYADA DEL CENTRE URBÀ DEL POBLE**
- 2. IMPLICA UNA DISMINUCIÓ DE L'ACTIVITAT AL CENTRE URBÀ I ALS ESTABLIMENTS. POSSIBLE DISMINUCIÓ ECONÒMICA**
- 3. PROBLEMES DE MOBILITAT – ALLUNYAMENT D'ALTRES EQUIPAMENTS. ACCÉS PRINCIPAL MITJANÇANT VEHICLE RODAT**
- 4. CONDICIONAT AL DESENVOLUPAMENT URBANÍSTIC DE LA ZONA DE LA TORRE, AMB DIFÍCIL VIABILITAT ECONÒMICA PER LA GRAN INVERSIÓ DE MÉS DE 3 MILIONS D'EUROS. MOLT LLARG TERMINI**
- 5. ACCÉS PEATONAL POC PENSAT I RUDIMENTARI**

PROPOSTA CONTEMPLADA PEL GRUP D'ESQUERRA

ZONA ESPORTIVA A LA COROMINA DEL BAC



**ZONA
ESPORTIVA**

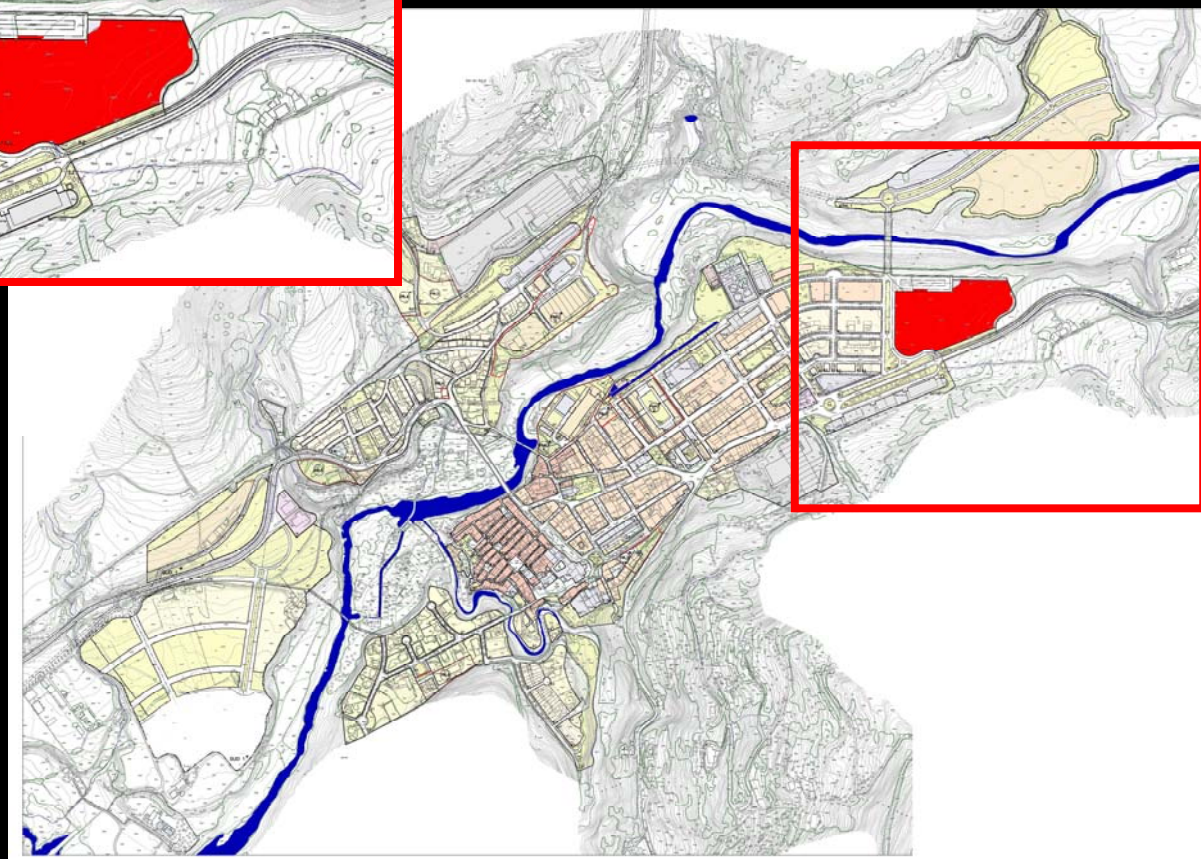

PROPOSTA CONTEMPLADA PEL GRUP D'ESQUERRA

ZONA ESPORTIVA A LA COROMINA DEL BAC

ESPAI DE PROPIETAT MUNICIPAL

ACTUACIÓ IMMEDIATA, L'URBANITZACIÓ I ELS SERVEIS ESTANT FETS. CURT TERMINI ES PODRIA DESENVOLUPAR

EXISTÈNCIA DE L'ESTUDI DE VIABILITAT ECONÒMICA I D'ÚS PER LES NECESSITATS DE SANT JOAN

ACTUACIÓ PER FASES EN FUNCIÓ DEL DETERIORAMENT DELS EQUIPAMENTS ACTUALS

ZONA PROPERA ALS EQUIPAMENTS DOCENTS PROPOSATS

POLÍGON INDUSTRIAL

INCLUSIÓ DE NOUS BENS CULTURALS I NATURALS PROTEGITS

PROPOSTA CONTEMPLADA PER L'ACTUAL EQUIP DE GOVERN

INCLUSIÓ DE NOUS BENS CULTURALS I NATURALS PROTEGITS

- **S'INCLOUEN 11 NOUS BENS CULTURALS I NATURALS AL CATÀLEG DE BENS PROTEGITS CONTEMPLATS EN EL NOU POU.**
- **ES PROPOSA QUE ELS BENS CULTURALS ESTIGUIN PROTEGITS SOTA LES CATEGORIES DE BENS CULTURALS A NIVELL NACIONAL I/O A NIVELL LOCAL EN LES DIVERSES CATEGORIES QUE ES CONTEMPLEN.**
- **ES PROPOSA QUE ELS BENS NATURALS SIGUIN ESTIGUIN PROTEGITS A NIVELL LOCAL (PARATGE NATURAL O ELEMENTS I COMUNITATS VEGETALS D'INTERÈS) O A NIVELL EUROPEU (XARXA NATURA 2000).**

PROPOSTA CONTEMPLADA PER L'ACTUAL EQUIP DE GOVERN

INCLUSIÓ DE NOUS BENS
CULTURALS I NATURALS PROTEGITS



CONJUNT MINER DE PERELLA



**MONUMENT COMMEMORATIU
DEL 150è ANIVERSARI DE
L'HIMNE NACIONAL MEXICÀ.**



**MONUMENT COMMEMORATIU
ALS DONADORS DE SANG.**

PROPOSTA CONTEMPLADA PER L'ACTUAL EQUIP DE GOVERN

INCLUSIÓ DE NOUS BENS
CULTURALS I NATURALS PROTEGITS



**GORG DEL TORRENT DE LA
PUDOR**

GORG DE MALATOSCA



**FONT DEL TORRENT DE LA
PUDOR – CENTRAL
HIDROELÈCTRICA**



GORGS DE SANTA LLÚCIA

PROPOSTA CONTEMPLADA PER L'ACTUAL EQUIP DE GOVERN

INCLUSIÓ DE NOUS BENS
CULTURALS I NATURALS PROTEGITS



**AFLOREMENT DE DIPÒSITS
COL·LUVIALS I REFUGI
GUERRA CIVIL**



**AFLOREMENT DE ROCA DE LA
FORMACIÓ CORONES - PETROLI**



**AFLOREMENT DE GUIX DE LA
ROCA**

EL CASAL REPUBLICÀ RAMON ARQUÈS ROMANDRÀ OBERT PER TAL DE RESOLDRE QUALSEVOL DUBTE QUE TINGUIN ELS VILATANS I VILATANES DE SANT JOAN REFERENT AL NOU POUM I PER EXPLICAR-LOS ELS PROCEDIMENTS A SEGUIR PER PRESENTAR TOTES LES AL·LEGACIONS NECESSÀRIES.

HORARIS D'OBERTURA:

Dissabte 16 de maig. De 11 a 13 hores.

Dissabte 23 de maig. De 11 a 13 hores.

Dissabte 30 de maig. De 11 a 13 hores.